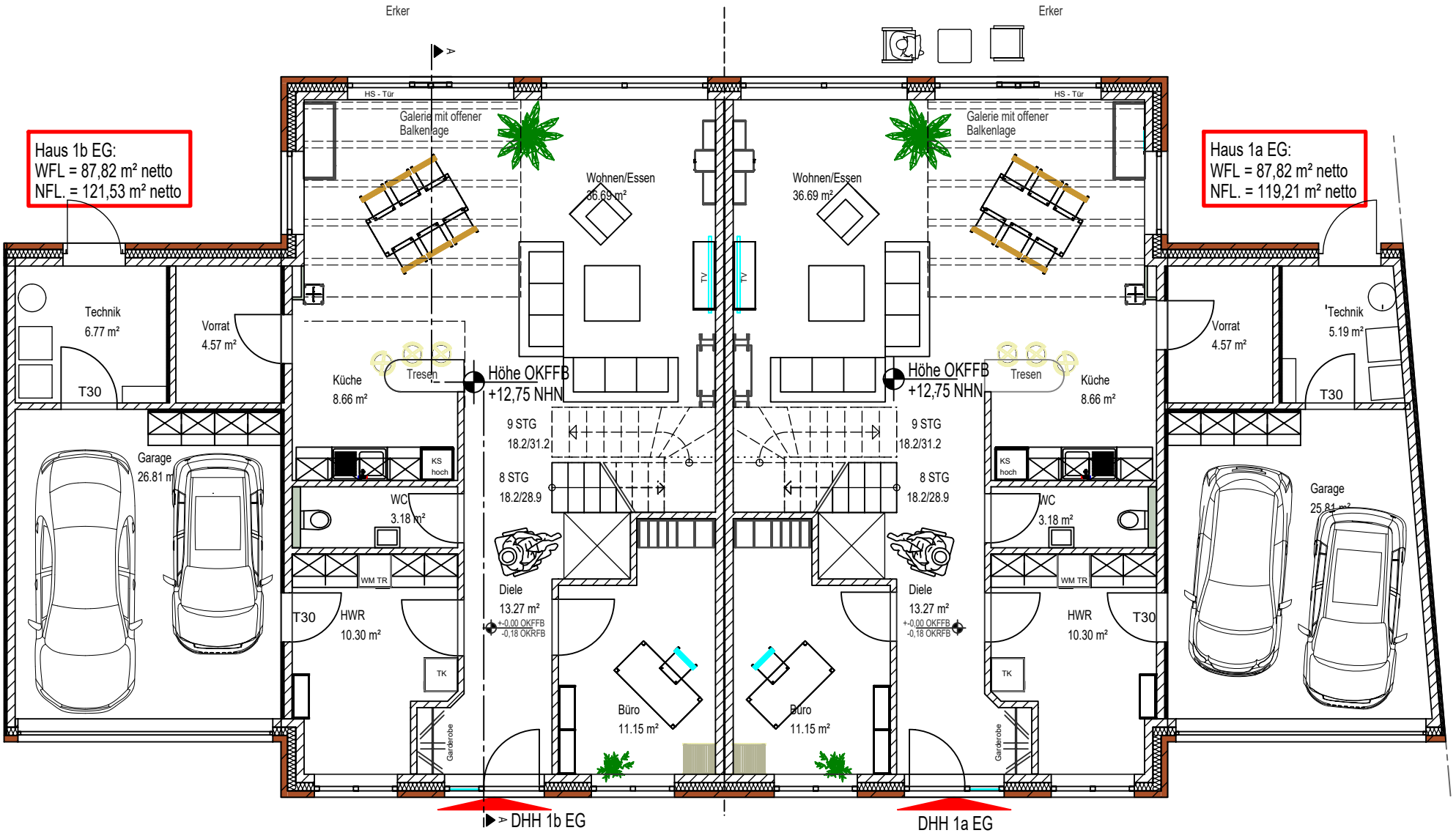
Haus 1b EG:
WFL = 87,82 m² netto
NFL. = 121,53 m² netto
Haus 1a EG:
WFL = 87,82 m² netto
NFL. = 119,21 m² netto
Erker
Erker
HS - Tür
HS - Tür
Galerie mit offener Balkenlage
Galerie mit offener Balkenlage
Wohnen/Essen
36.69 m²
Wohnen/Essen
36.69 m²
TV
TV
Technik
6.77 m²
Vorrat
4.57 m²
Vorrat
4.57 m²
Technik
5.19 m²
T30
T30
Küche
8.66 m²
Tresen
Höhe OKFFB
+12,75 NHN
Höhe OKFFB
+12,75 NHN
Tresen
Küche
8.66 m²
9 STG
18.2/31.2
9 STG
18.2/31.2
8 STG
18.2/28.9
8 STG
18.2/28.9
KS hoch
KS hoch
Garage
26.81 m²
WC
3.18 m²
WC
3.18 m²
Garage
25.81 m²
WM TR
WM TR
Diele
13.27 m²
+-0,00 OKFFB
-0,18 OKRFB
Diele
13.27 m²
+-0,00 OKFFB
-0,18 OKRFB
T30
HWR
10.30 m²
HWR
10.30 m²
T30
TK
TK
Büro
11.15 m²
Büro
11.15 m²
Garderobe
Garderobe
DHH 1b EG
DHH 1a EG